



Attuazione dell'articolo 11 della legge 24 giugno 2009, n. 77

MICROZONAZIONE SISMICA

Carta delle indagini

Scala 1:10.000

Comune di Buttigliera Alta (TO)

Variante n°2 ai sensi dell'art. 16bis della L.R. 56/77 e s.m.i.
(ora art. 16bis L.R. 3/2013) – Piano comunale di ricognizione
ed alienazione del patrimonio immobiliare

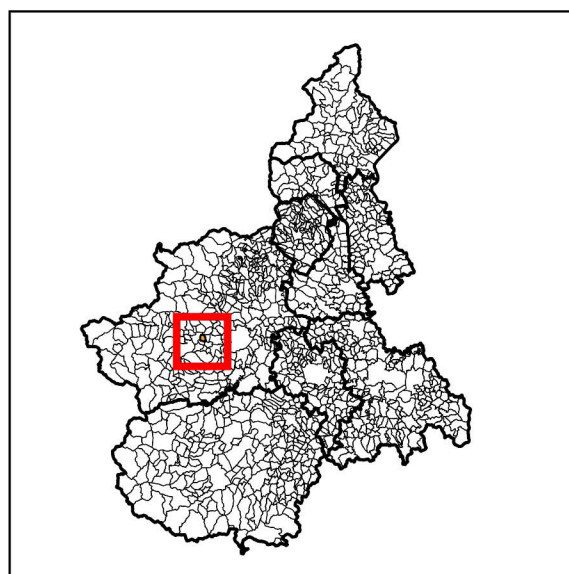

Committente



Comune di Buttigliera Alta (TO)

Soggetto attuatore

genovese & associati

studio di geologia applicata
via camogli, 10
10134 TORINO
tel. fax. 011.3199507
email: genovese@iol.it

Data

1 febbraio 2015

Legenda

Penetrometrica statica CPT

Penetrometrica dinamica SPT

Penetrometrica dinamica pesante

Penetrometrica dinamica media

Sondaggio a carotaggio continuo

Sondaggio con prelievo di campioni

Limite dell'area d'indagine

P1 - Codice identificativo del sito di indagine

Sondaggio con piezometro

Trincea o pozzetto esplorativo

Pozzo per acqua

Microtremori a stazione singola

Sondaggio elettrico verticale

Profilo sismico a rifrazione

MASW

Limite dell'area di indagine

0 200 400 600 800 1000 m

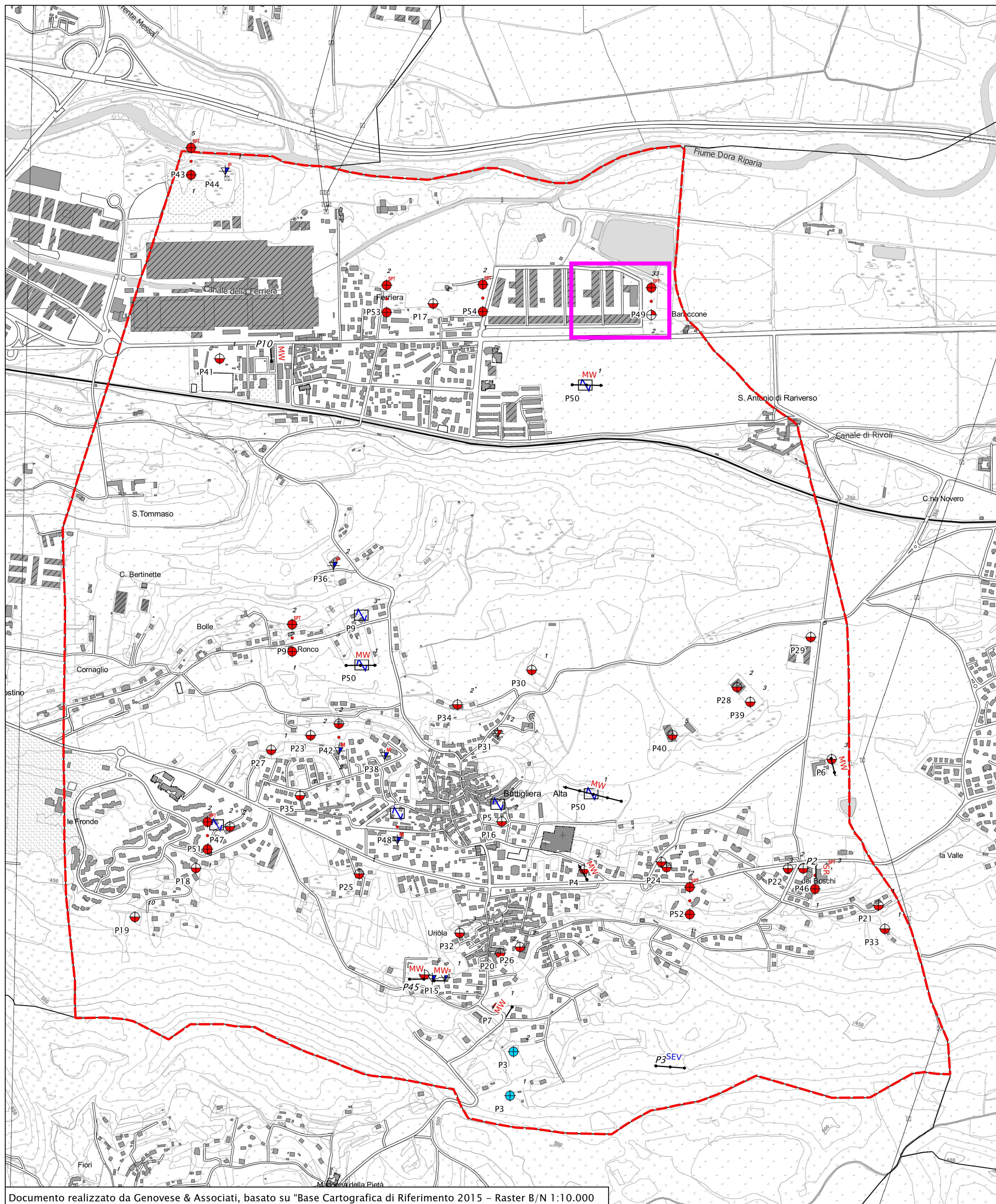

Documento realizzato da Genovese & Associati, basato su "Base Cartografica di Riferimento 2015 - Raster B/N 1:10.000"